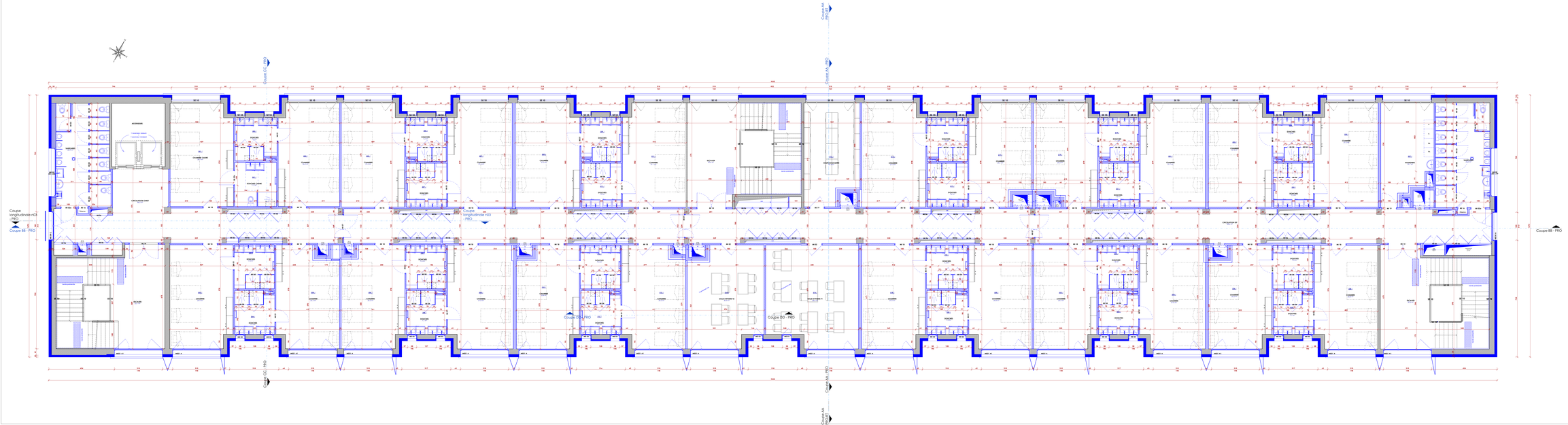

atelier empreinte

DOSSIER DE CONSULTATION DES ENTREPRISES

RENOVATION D'UN ERP 7ème catégorie type R U V
Rénovation du Bâtiment M. COTET - PEM de Saint Mandrier sur Mer

Plan_Niveau 3

VAO au nom et pour le compte de l'ESD
Emmanuel ESD
Architecte DPLG
6 Place Jean Moulin - 5e
CS 90 - 13006
13006 Marseille

INDICE	DATE	DESIGNATION	
			ECHELLE 1 : 50
			DATE 06/09/2024
			DESSIN DCE_D3

S.A.R.L. au capital de 100 000 € Inscrite au Tableau de l'Ordre des Architectes Paca sous le n° 6 1 2 3 4 5 6 7 8 9 0 1 2 3 - 2 4 6 7 7 - 6 4 0 1 2 0 - 0 0 1 - 0 0 1 0 - 0 0 1 0 - 0 0 1 0